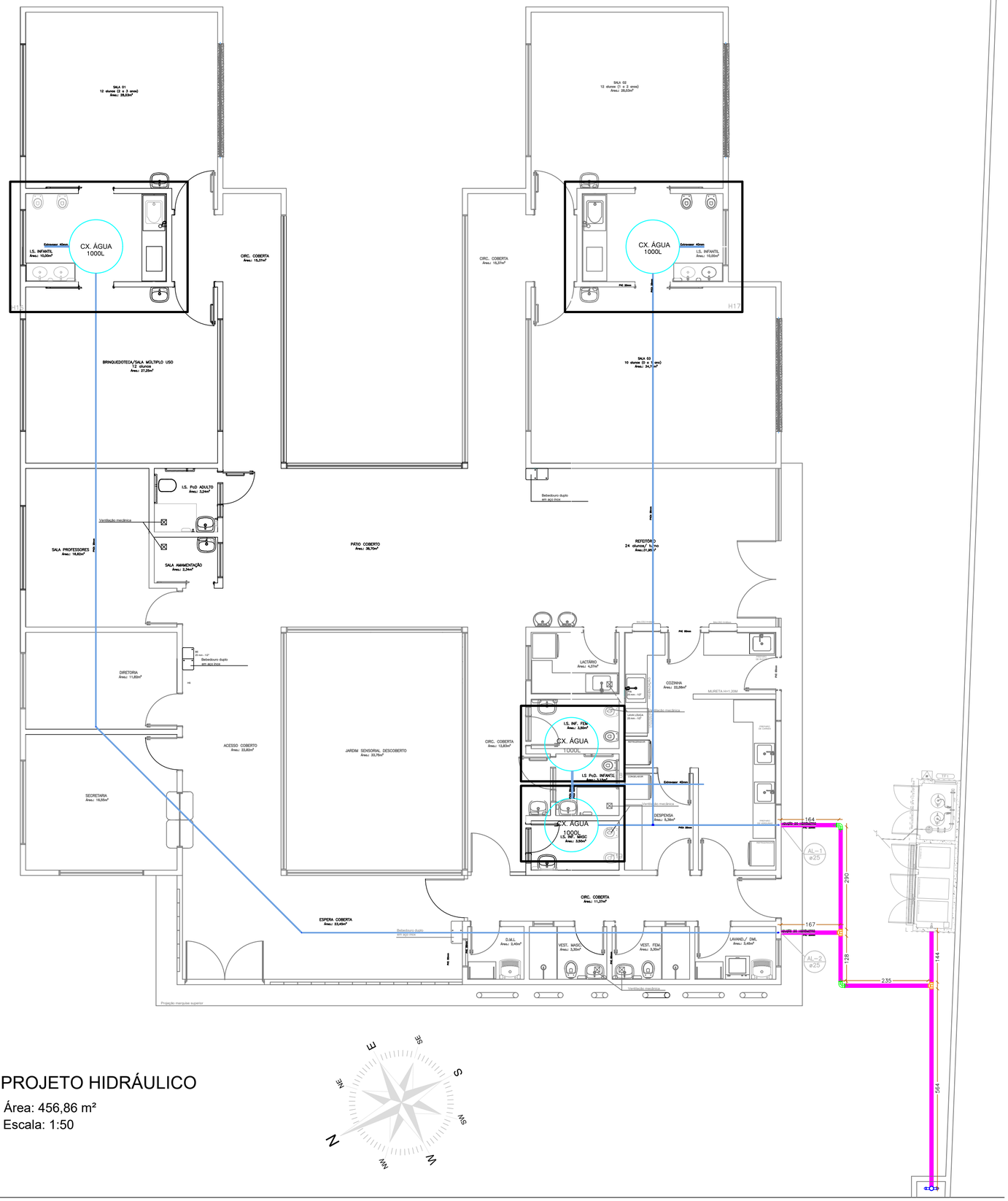

PROJETO HIDRÁULICO

Área: 456,86 m²
Escala: 1:50

PASSEIO PÚBLICO

PASSEIO PÚBLICO

IMPLANTAÇÃO HIDRÁULICA		
CÓD.	DESCRIÇÃO	QUANTID.
	HIDRÁULICO EDIFICAÇÃO	
	HIDRÁULICO IMPLANTAÇÃO - DN20mm	26,34m
	HIDRÔMETRO - KIT CAVALETE	01 UND
	' T '	02 UND
	JOELHO 90º	02 UND
Escavação: 2,75m³		
Reaterro: 1,08m³		

Conexões e Aparelhos - Água Fria - ABRIGO RESÍDUOS		
Código	Descrição	Qtd
01	Joelho de PVC 90° 50mm Soldável	02 pç
02	Torneira	01 pç
——	Tubo PVC 50mm	0,85m

Distância, em relação ao piso, das Conexões de Água Fria. ABRIGO DE RESÍDUOS	
Ponto de entrada água fria/ Equipamento	Dimensões/ Altura em relação ao piso acabado
Entrada de água/ Torneira	0,80cm
Rasgo na alvenaria (largura X profun)	0,07mm x 0,06mm
Preenchimento com argamassa ACIII	3,360m³

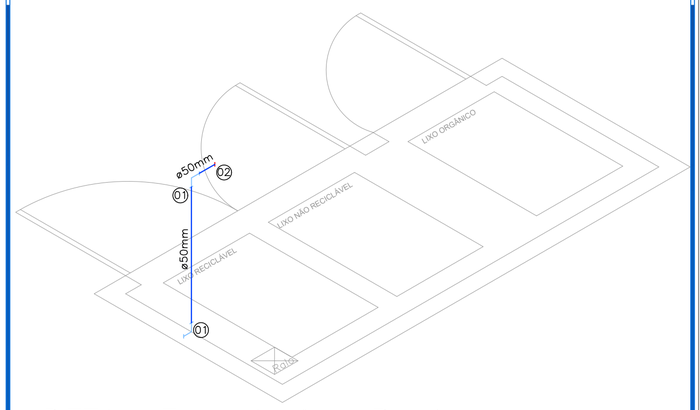

DETALHE – Abrigo Resíduos
ESC.:1:20

H I D R Á U L I C O

CAPANEMA
GOVERNO DO MUNICÍPIO

MUNICÍPIO DE CAPANEMA - PARANÁ
Avenida Pedro Viriato Parigot de Souza, 1080, Centro
CEP: 85.760-000
Telefone: (46) 3552-1321
Email: adm@capanema.pr.gov.br

OBRA= CRECHE MODELO PADRÃO
PROGRAMA INFÂNCIA FELIZ

LOCAL= RUA CARIRIS, Nº920
GLEBA 135-CP, LOTE 52-B, SETOR S.E.
CAPANEMA - PARANÁ

CONTEÚDO
IMPLANTAÇÃO HIDRÁULICA
QUANTIDADE
DETALHE HIDRÁULICO

PRANCHA
H-1/1

ESTATÍSTICAS
VIDE PROJETO ARQUITETÔNICO

RESPONSAVEIS TÉCNICOS

Documento assinado digitalmente
ANA CAROLINE SCHREINER
Data: 23/06/2025 16:31:48-0300
Verifique em https://validar.iti.gov.br

PROJETO
ANA CAROLINE SCHREINER
Arquiteta e Urbanista - CAU A177175-2

EXECUÇÃO

PROPRIETÁRIO
MUNICÍPIO DE CAPANEMA - PARANÁ
CNPJ:75.972.760/0001-60

DESENHO
Ana C. Sch.

DATA
06/2025

ESCALA
INDICADA